ATR知能映像通信研究所
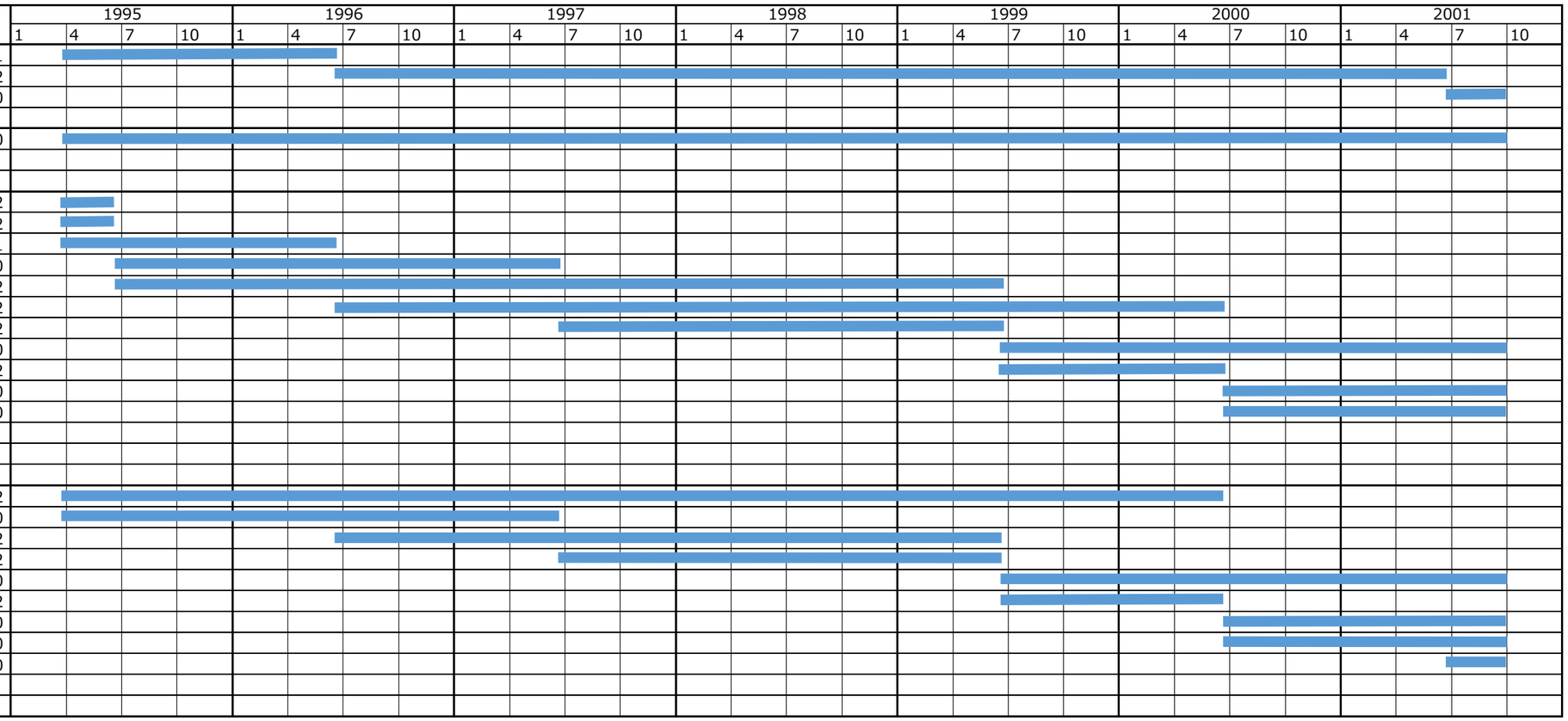
役職	氏名	出向元	開始	終了
会長	葉原 耕平	ATR-I(NTT)	1995/3/28	1996/6/21
	酒井 保良	ATR-I(NTT)	1996/6/21	2001/6/22
	畚野 信義	ATR-I(CRL)	2001/6/22	2001/9/30
社長	中津 良平	NTT	1995/3/28	2001/9/30
取締役	粟倉 敏博	ATR-I(郵政省(総務省))	1995/3/28	1995/6/22
	平川 邦昭	ATR-I(住友金属(日本製鉄))	1995/3/28	1995/6/22
	村上 仁己	KDD(KDDI)	1995/3/28	1996/6/21
	内田 恒裕	住友電工	1995/6/22	1997/6/20
	田中 恒	ATR-I(郵政省(総務省))	1995/6/22	1999/6/22
	羽鳥 好律	KDD(KDDI)	1996/6/21	2000/6/22
	高橋 秀公	住友電工	1997/6/20	1999/6/22
	内田 國昭	ATR-I(CRL)	1999/6/22	2001/9/30
	宮坂 栄一	NHK	1999/6/22	2000/6/22
	樋口 宜男	KDD(KDDI)	2000/6/22	2001/9/30
	田中　豊	NHK	2000/6/22	2001/9/30
監査役	角田 順治	ATR-I(NTT)	1995/3/28	2000/6/22
	和佐野 哲男	ATR-I(NTT)	1995/3/28	1997/6/20
	高田 滋	NTT	1996/6/21	1999/6/22
	唐津 修	ATR-I(NTT)	1997/6/20	1999/6/22
	上田 泰男	ATR-I(NTT)	1999/6/22	2001/9/30
	川津 吉正	NTT	1999/6/22	2000/6/22
	二谷 明	NTT	2000/6/22	2001/9/30
	平田 雅人	NTT	2000/6/22	2001/9/30
	羽鳥 好律	KDD(KDDI)	2001/6/22	2001/9/30