ATR自動翻訳電話研究所
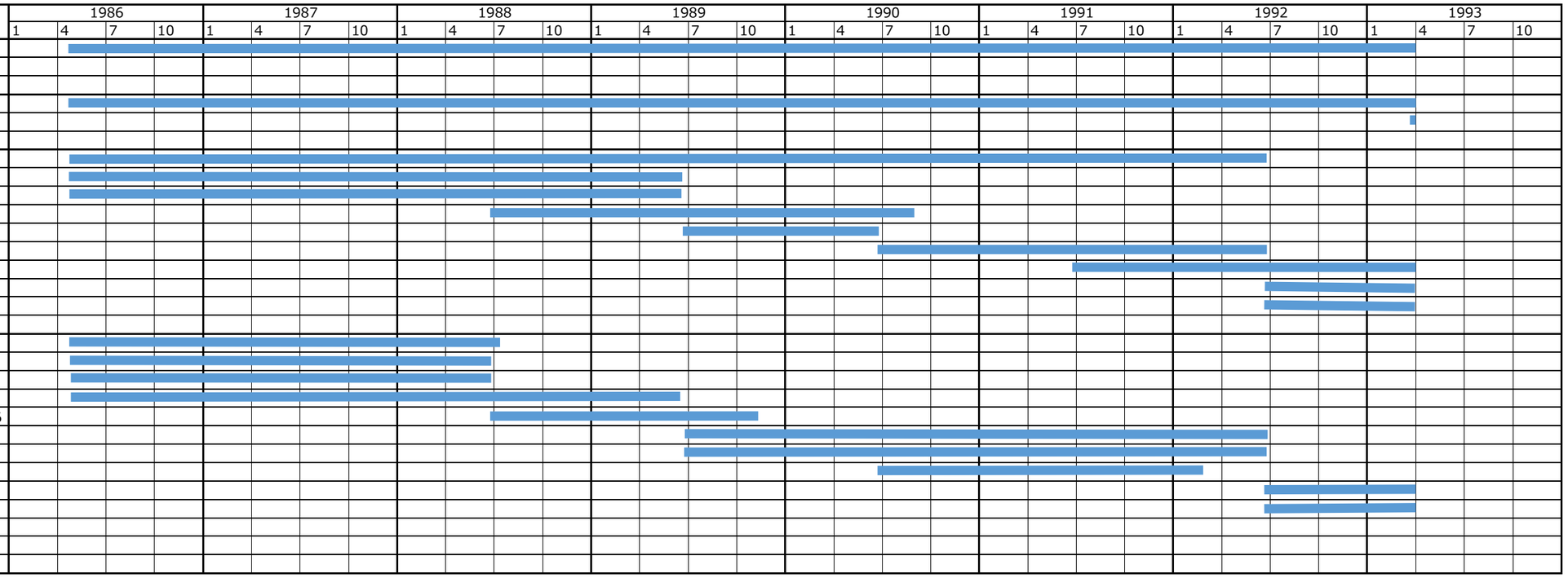
役職	氏名	出向元	開始	終了
会長	葉原 耕平	ATR-I(NTT)	1986/4/25	1993/3/31
社長	樽松 明	KDD(KDDI)	1986/4/25	1993/3/30
	葉原 耕平	ATR-I(NTT)	1993/3/31	1993/3/31
取締役	上田 義矩	ATR-I(郵政省(総務省))	1986/4/25	1992/6/23
	久保田 俊昭	NTT	1986/4/25	1989/6/23
	房野 夏明	経団連	1986/4/25	1989/6/23
	中島 俊治	川崎製鉄(JFEスチール)	1988/6/23	1990/8/31
	橋本 市郎	NTT	1989/6/23	1990/6/20
	山本 誠實	NTT	1990/6/20	1992/6/23
	日下 徹	川崎製鉄(JFEスチール)	1991/6/24	1993/3/31
	粟倉 敏博	ATR-I(郵政省(総務省))	1992/6/23	1993/3/31
	照井 磐男	NTT	1992/6/23	1993/3/31
監査役	泉 清二	ATR-I(NTT)	1986/4/25	1988/7/12
	表田 匡善	NTT	1986/4/25	1988/6/23
	増田 光一	川崎製鉄(JFEスチール)	1986/4/25	1988/6/23
	都宮 一充	ATR-I(NTT)	1986/4/25	1989/6/23
	萩原 正博	富士銀行(みずほ銀行)	1988/6/23	1989/11/16
	福間 利治	ATR-I(NTT)	1989/6/23	1992/6/23
	向山 晴凱	ATR-I(NTT)	1989/6/23	1992/6/23
	福岡 忠雄	富士銀行(みずほ銀行)	1990/6/20	1992/2/13
	角田 順治	ATR-I(NTT)	1992/6/23	1993/3/31
	小林 功	ATR-I(NTT)	1992/6/23	1993/3/31